

Ansicht Nord

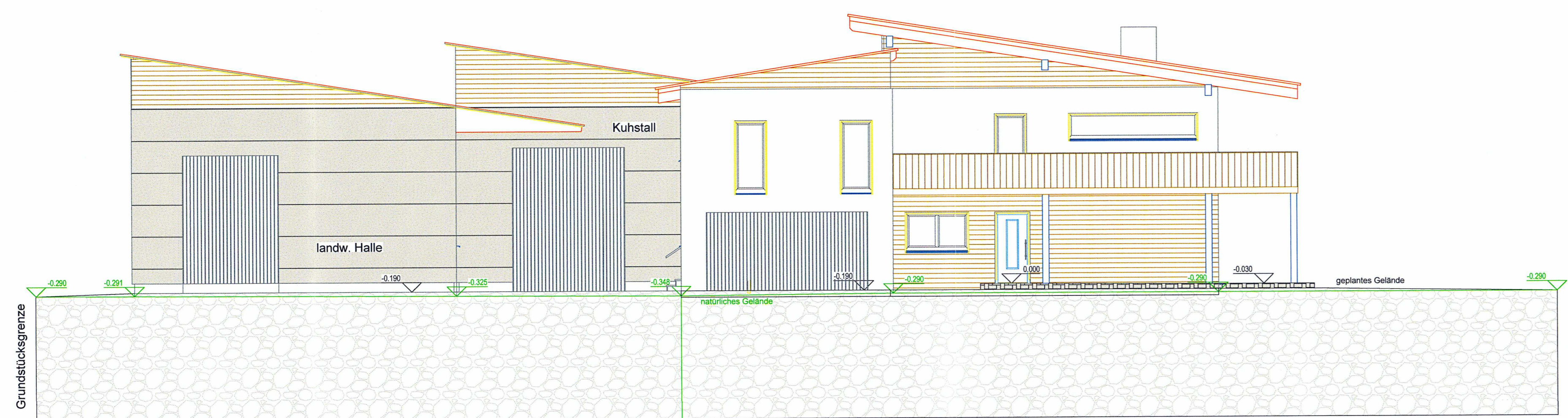

Ansicht West

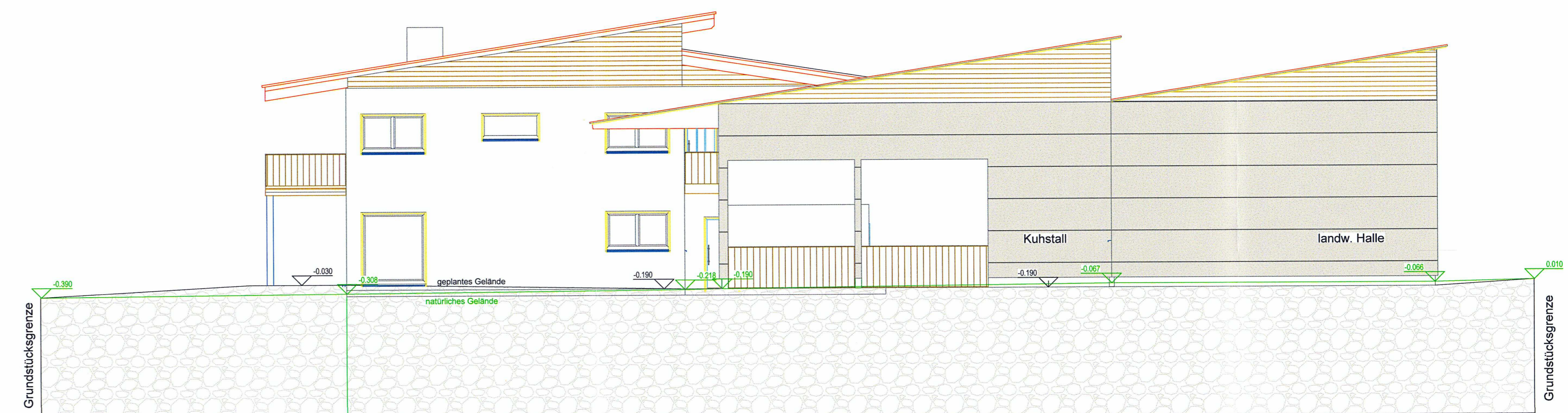

Ansicht Ost

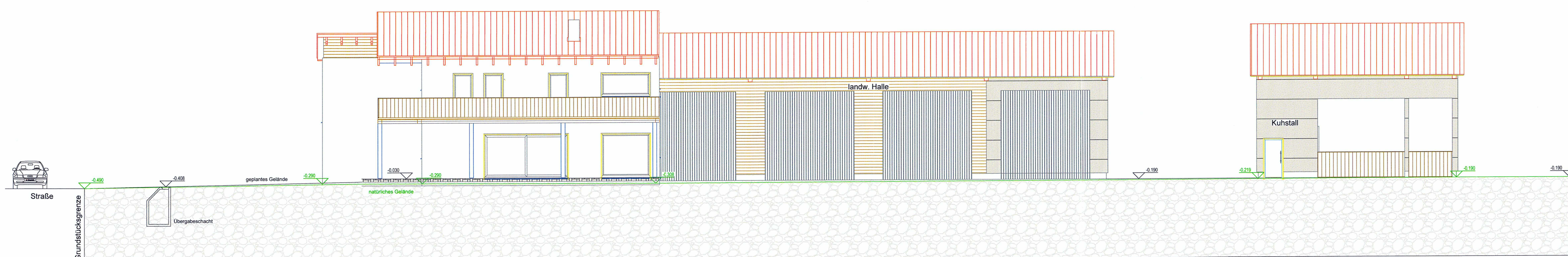

Ansicht Süd

**Vorhaben- & Erschließungsplan
zum Bebauungsplan
Nr. 100 "Aussiedlung Haas"
in Kevenhüll**

**Haas, Philipp und Adler, Carolin
Ansichten**

Maßstab 1 : 100

Bauherr: Haas, Philipp; Adler, Carolin
Kevenhüll G4
92339 Beilgries - Kevenhüll

Bauort: Landkreis: Eichstätt
Gemarkung: Kevenhüll
Flurstück: 87/1

Höhenbezug: +- 0.00m = 508.19 m ü. NN.

Unterschriften:

Amt	Name, Vorname	Datum	Unterschrift/Siegel
Erster Bürgermeister	ausgefertigt Hermin Schlodder 1. Bürgermeister	13. FEB. 2025	

Planer: Holzbau Bögerl GmbH
Bögerl Markus, M.Eng.
Kemnather Straße 98
92363 Breitenbrunn

