

Bezugspunkt 1
513,71
-4,31

Bezugspunkt 2
513,79
-4,23

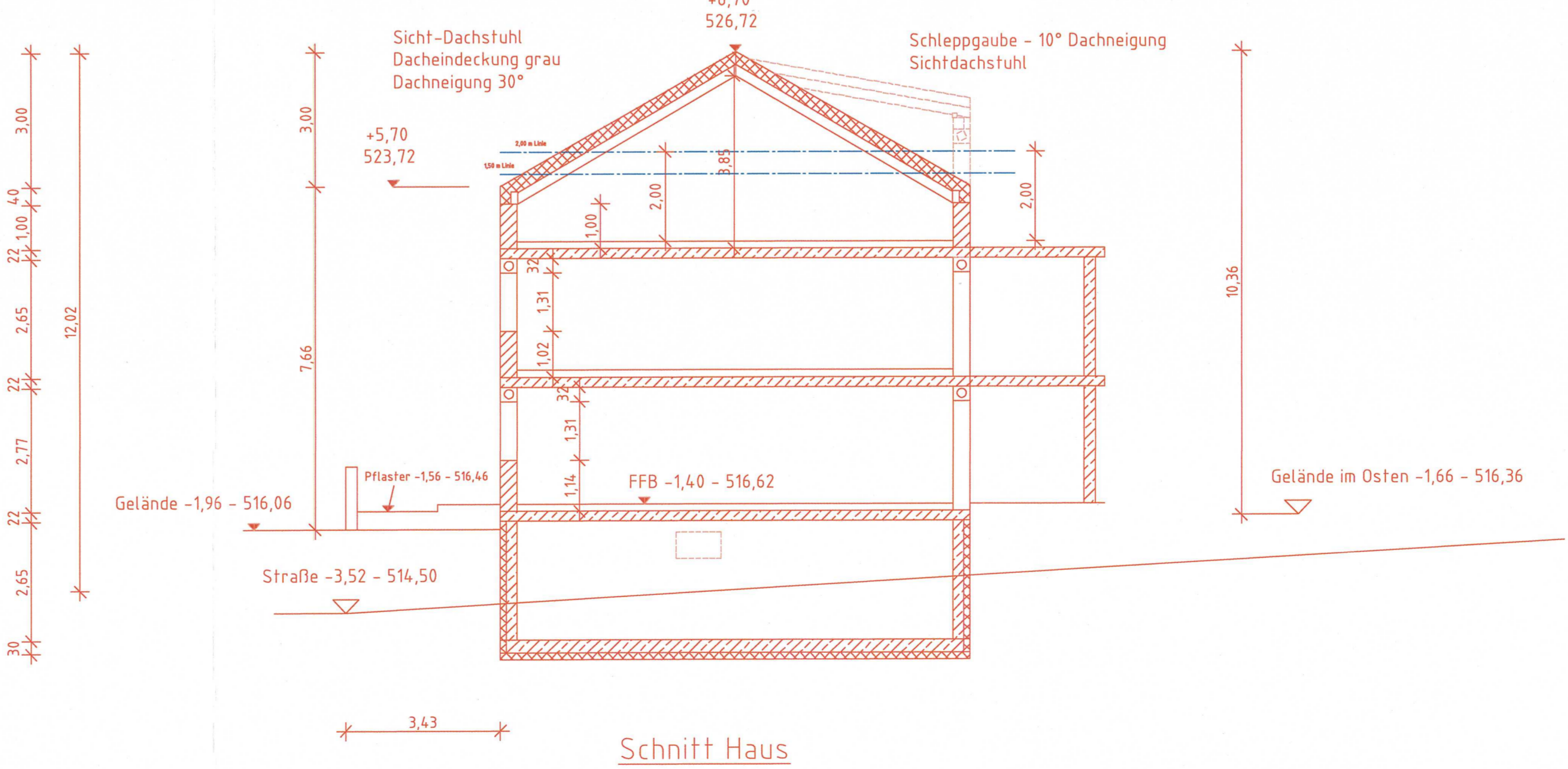
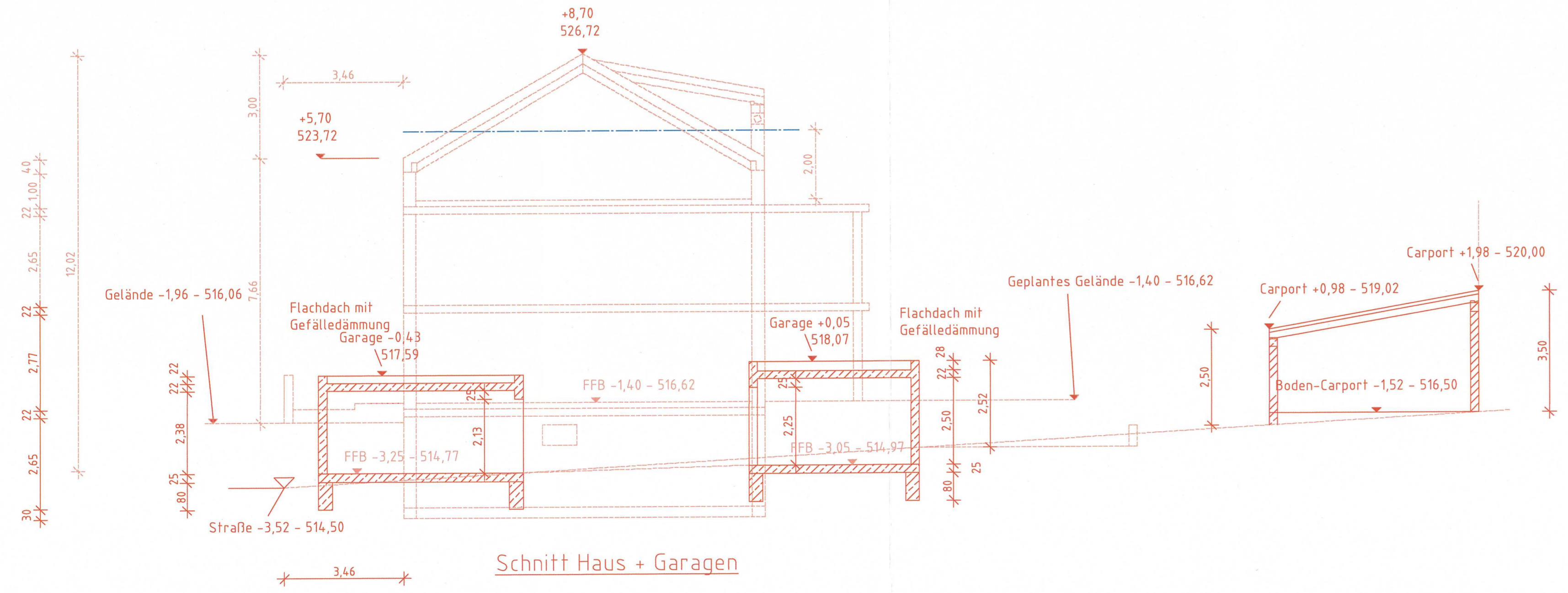
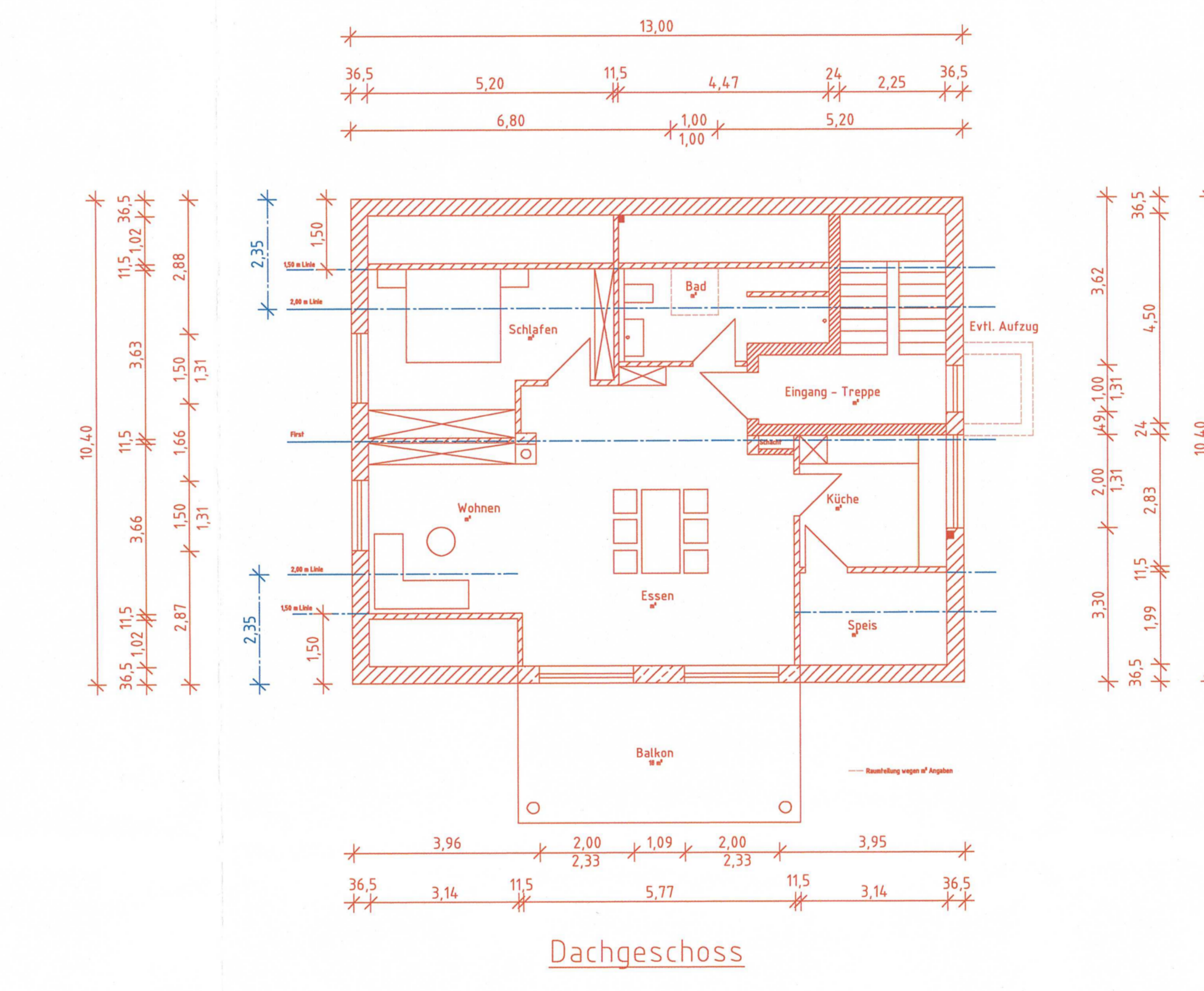
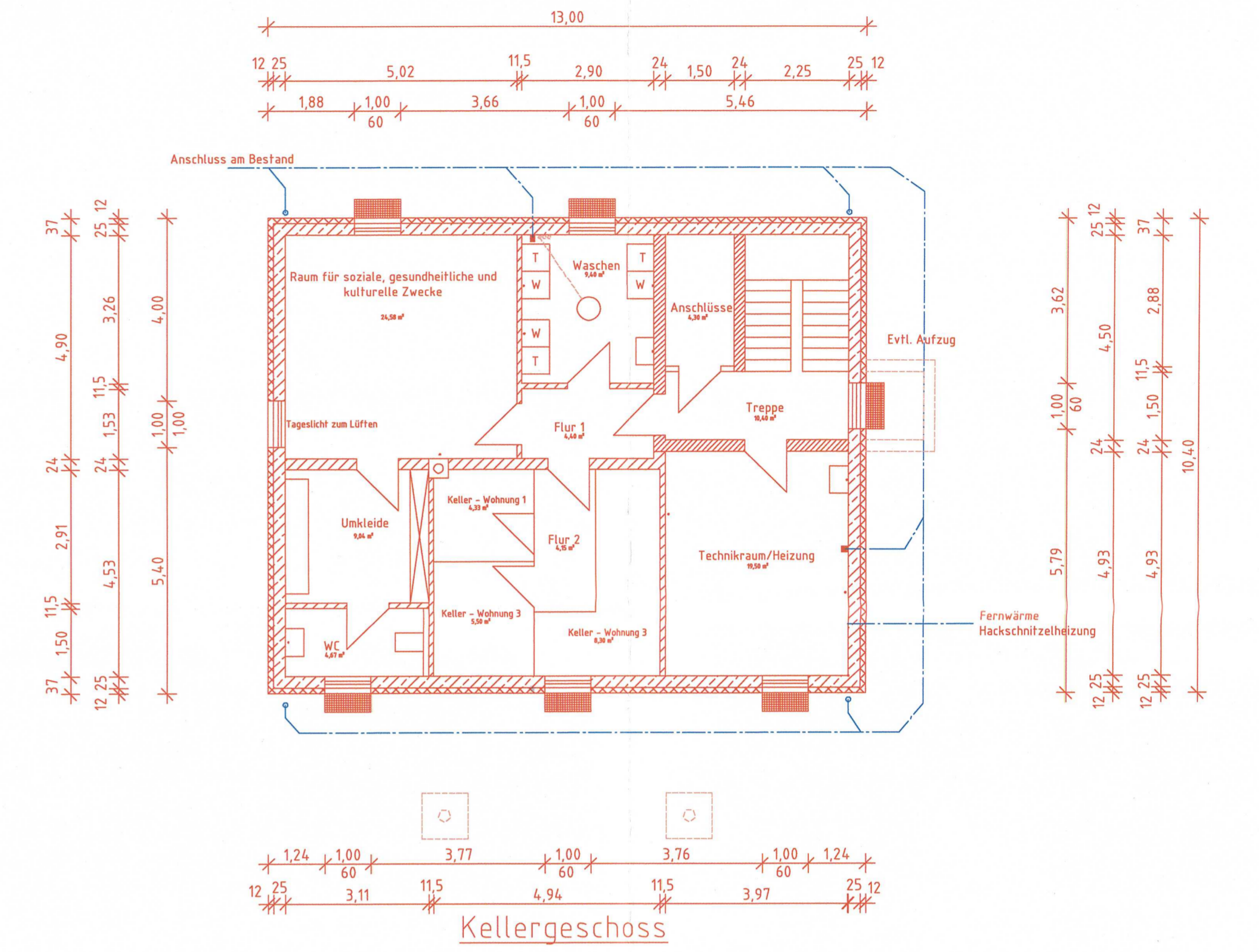
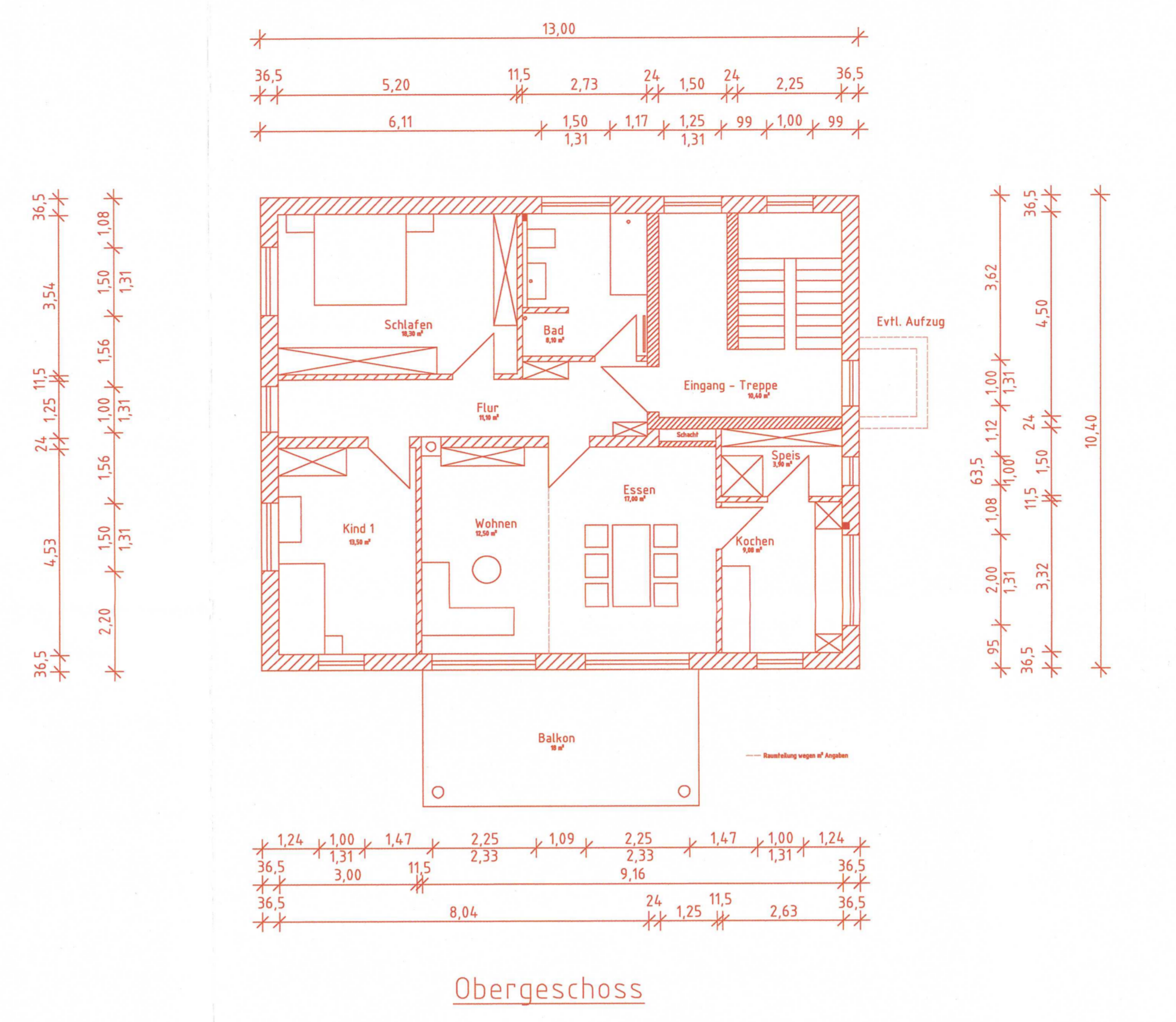
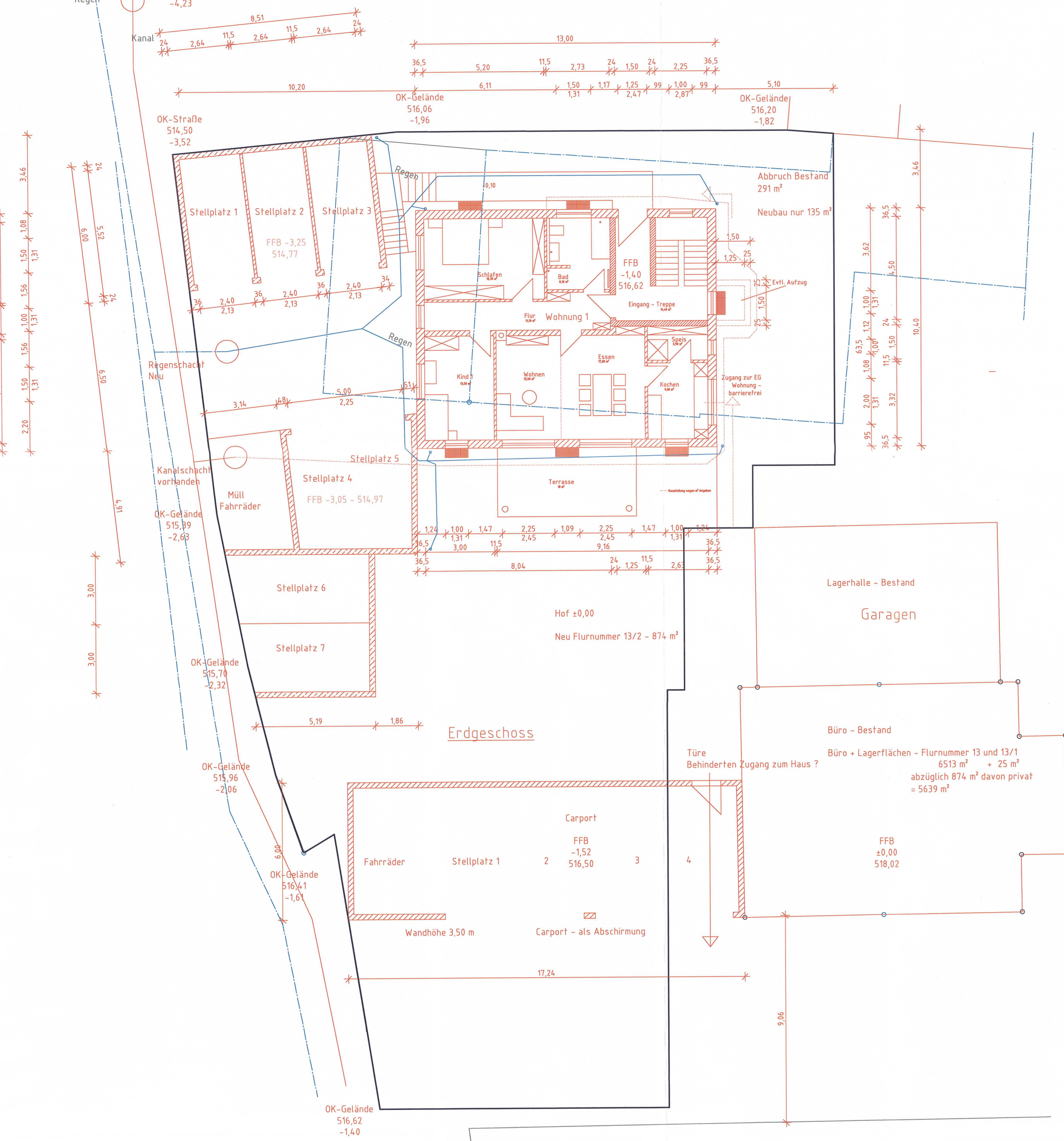

Vorhaben und Erschließungsplan
Bebauungsplan Nr 46.1
GE"Neuzell" 1. Änderung

Grundrisse 3-Familienhaus mit einem Raum
für soziale, gesundheitliche und kulturelle Zwecke

Bauherr:
Danhauser Markus
Neuzell 54,
92339 Beilngries /Neuzell

Bauort:
Beilngries
Flurnummer 13/2
Neuzell 39a

Unterschriften:

Bauherr: _____

Nachbarn: _____

7.1 Ausgeführt Beilngries, den 13. AUG. 2024

Anton Grad
2. Bürgermeister

Neuzell den 14.12.2023
Der Planfertiger:

Danhauser Markus, 92339 Beilngries, Neuzell 54
Maurermeister